



# Honorable Concejo Deliberante Ciudad de Puerto Iguazú

Capital del Turismo



"2019 AÑO DEL XXV ANIVERSARIO DE LA SANCION DE LA CARTA ORGANICA MUNICIPAL"

Ciudad de Puerto Iguazú, 19 de Septiembre de 2019.-

Expediente N° 39/19 Letra "C"

## ORDENANZA N° 67/19.-

### VISTO:

LA Ordenanza N° 24/17, sancionada el pasado 31 de agosto del año 2017; y

### CONSIDERANDO:

**QUE** a fin de encontrar una solución de orden formal y legal para aquellas familias que habitan ese sector, se hace imprescindible dictar el presente instrumento legal. -

### POR ELLO:

**EL HONORABLE CONCEJO DELIBERANTE  
DE LA CIUDAD DE PUERTO IGUAZU  
SANCIONA CON FUERZA DE  
ORDENANZA**

**ARTICULO 1°: MODIFICASE** el Artículo 1° de la ORDENANZA N° 24/17, que quedara redactado de la siguiente manera:

**"ARTICULO 1°: DESAFECTASE** de su condición de Espacio Verde todo el trazado aledaño al Arroyo Panambí desde la calle San Cayetano hasta la finalización del Barrio Unión en su intersección con la línea de alta tensión, conforme al croquis que se adjunta y que corresponde a los Planos de Mensura N° 40.173 – Espacio Verde – Parcela 150 – Lote 19; Plano de Mensura N° 40.219 – Espacio Verde – Parcela 152 – Lote 20 – Parcela 156 – Lote 24; Plano de Mensura N° 40.842 – Espacio Verde – Parcela 158 – Lote 26; Plano de Mensura N° 43.604 – Espacio Verde – Parcela 159/A – Lote 28".-

**ARTICULO 2°: REGISTRESE.** Comuníquese al Departamento Ejecutivo Municipal a sus efectos. Cumplido. Archívese. -

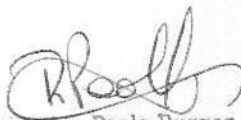
  
Romina Paola Burgos  
SECRETARIA LEGISLATIVA  
HONORABLE CONCEJO DELIBERANTE  
Ciudad de Puerto Iguazú

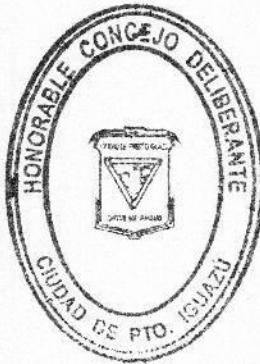

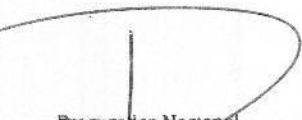
  
Procurador Nacional  
Raynoldi Juan José  
PRESIDENTE  
HONORABLE CONCEJO DELIBERANTE  
Ciudad de Puerto Iguazú

HONORABLE CONCEJO DELIBERANTE			
Puerto Iguazú - Misiones			
MESA CRAL. DE ENTRADAS Y SALIDAS			
L	Fº	C/FS	
Expe.	120119	Letra	HCD
ENTRO		SALIO	
Día	/	Día	20
Mes	/	Mes	09
Año	/	Año	2019

Municipalidad de Pto. Iguazú			
Mesa de Entrada y Salida			
128/19		HCD	
ENTRO		SALIO	
Día	23	Día	
Mes	09	Mes	
Año	2019	Año	



# Honorable Concejo Deliberante Ciudad de Puerto Iguazú

Capital del Turismo



Folio  
Nº 2/5  
HONORABLE CONCEJO DELIBERANTE  
PTO. IGUAZU

"2019 AÑO DEL XXV ANIVERSARIO DE LA SANCION DE LA CARTA ORGANICA MUNICIPAL"

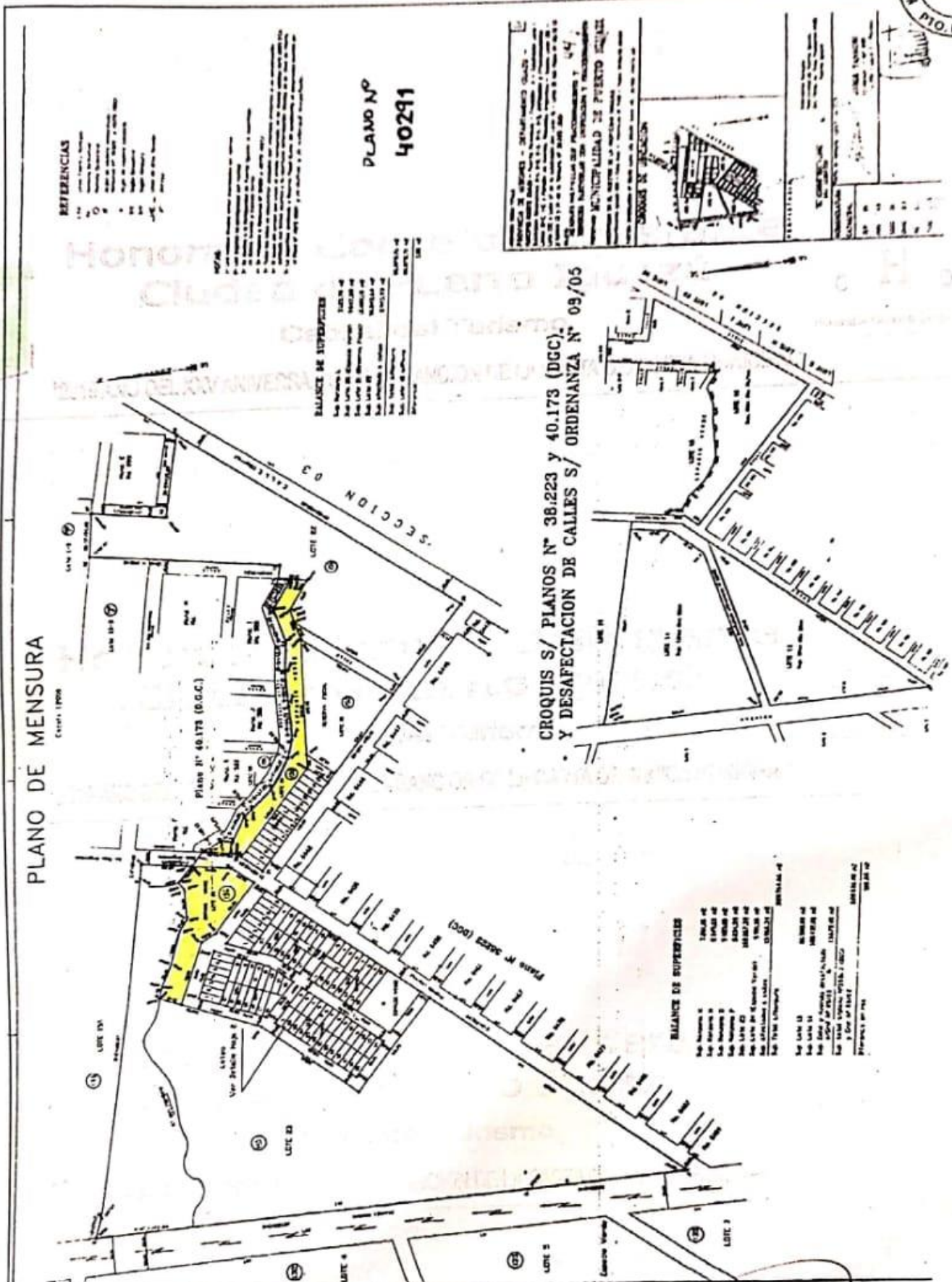

**REFERENCIAS**

- 1. Ley N° 1.100 del 11/05/94
- 2. Ley N° 1.101 del 11/05/94
- 3. Ley N° 1.102 del 11/05/94
- 4. Ley N° 1.103 del 11/05/94
- 5. Ley N° 1.104 del 11/05/94
- 6. Ley N° 1.105 del 11/05/94
- 7. Ley N° 1.106 del 11/05/94
- 8. Ley N° 1.107 del 11/05/94
- 9. Ley N° 1.108 del 11/05/94
- 10. Ley N° 1.109 del 11/05/94
- 11. Ley N° 1.110 del 11/05/94
- 12. Ley N° 1.111 del 11/05/94
- 13. Ley N° 1.112 del 11/05/94
- 14. Ley N° 1.113 del 11/05/94
- 15. Ley N° 1.114 del 11/05/94
- 16. Ley N° 1.115 del 11/05/94
- 17. Ley N° 1.116 del 11/05/94
- 18. Ley N° 1.117 del 11/05/94
- 19. Ley N° 1.118 del 11/05/94
- 20. Ley N° 1.119 del 11/05/94
- 21. Ley N° 1.120 del 11/05/94

PLANO Nº  
40291

**BALANCE DE SUPERFICIES**

DESCRIPCION	AREA (M <sup>2</sup> )
Superficie total	100000
Superficie afectada	50000
Superficie libre	50000

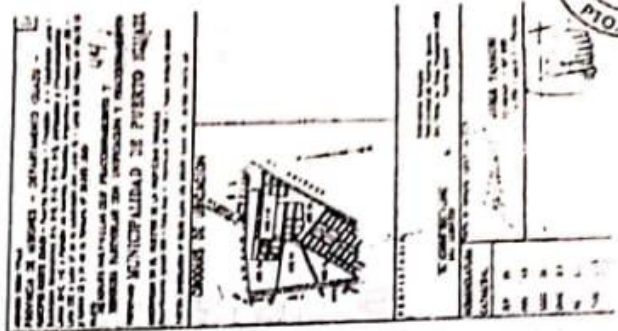

**BALANCE DE SUPERFICIES**

DESCRIPCION	AREA (M <sup>2</sup> )
Superficie total	100000
Superficie afectada	50000
Superficie libre	50000

PLANO DE MENSURA

*Romina Paola Burgys*  
**Romina Paola Burgys**  
 SECRETARIA LEGISLATIVA  
 HONORABLE CONCEJO DELIBERANTE  
 Ciudad de Puerto Iguazú



Procurador Nacional  
**Juan José**  
 PRESIDENTE  
 HONORABLE CONCEJO DELIBERANTE  
 Ciudad de Puerto Iguazú



# Honorable Concejo Deliberante Ciudad de Puerto Iguazú

Capital del Turismo

"2019 AÑO DEL XXV ANIVERSARIO DE LA SANCION DE LA CARTA ORGANICA MUNICIPAL"



FOLIO  
Nº 315

Detalle Fraccionamiento LOTE 28 Y MANZANAS S - T - U - V - W  
Cada 1979

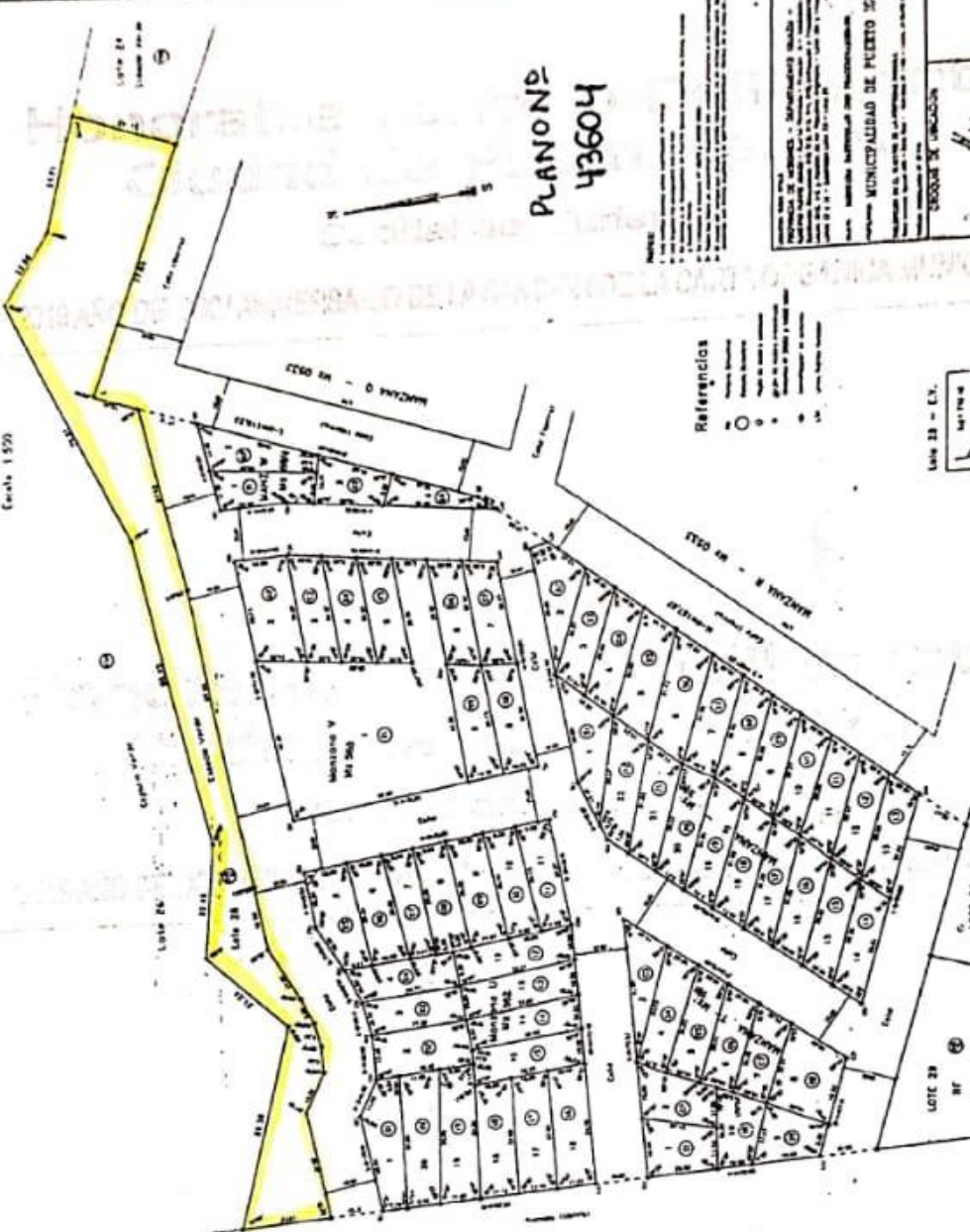

Referencias

MANZANA S

Detalle de Ochovas

Resumen de Superficies

MANZANA	LOTES	SUPERFICIE
MANZANA S	1-10	...
MANZANA T	1-10	...
MANZANA U	1-10	...
MANZANA V	1-10	...
MANZANA W	1-10	...

Romina Paola Burgos  
SECRETARIA LEGISLATIVA  
HONORABLE CONCEJO DELIBERANTE  
Ciudad de Puerto Iguazú



Procurador Nacional  
Rayno di Juan José  
PRESIDENTE  
HONORABLE CONCEJO DELIBERANTE  
Ciudad de Puerto Iguazú

# Honorable Concejo Deliberante Ciudad de Puerto Iguazú

Capital del Turismo

"2019 AÑO DEL XXV ANIVERSARIO DE LA SANCION DE LA CARTA ORGANICA MUNICIPAL"

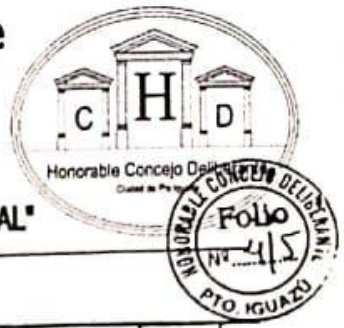

Parcela	Superficie	Propietario	Observaciones
1	100	...	...
2	100	...	...
3	100	...	...
4	100	...	...
5	100	...	...
6	100	...	...
7	100	...	...
8	100	...	...
9	100	...	...
10	100	...	...
11	100	...	...
12	100	...	...
13	100	...	...
14	100	...	...
15	100	...	...
16	100	...	...
17	100	...	...
18	100	...	...
19	100	...	...
20	100	...	...
21	100	...	...
22	100	...	...
23	100	...	...
24	100	...	...
25	100	...	...
26	100	...	...
27	100	...	...
28	100	...	...
29	100	...	...
30	100	...	...
31	100	...	...
32	100	...	...
33	100	...	...
34	100	...	...
35	100	...	...
36	100	...	...
37	100	...	...
38	100	...	...
39	100	...	...
40	100	...	...
41	100	...	...
42	100	...	...
43	100	...	...
44	100	...	...
45	100	...	...
46	100	...	...
47	100	...	...
48	100	...	...
49	100	...	...
50	100	...	...

PLANO Nº  
40842

PROVINCIA DE MISIONES - DEPARTAMENTO IGUAZU -  
MUNICIPALIDAD DE PUERTO IGUAZU

REVISOR PARTICULAR EN EMPLEADOS Y FRANQUEAMIENTO

CROQUIS DE UBICACION



*Romina Paola Burgos*  
Romina Paola Burgos  
SECRETARIA LEGISLATIVA  
HONORABLE CONCEJO DELIBERANTE  
Ciudad de Puerto Iguazú



*Raynoldi Juan José*  
Procurador Nacional  
Raynoldi Juan José  
PRESIDENTE  
HONORABLE CONCEJO DELIBERANTE  
Ciudad de Puerto Iguazú

# Honorable Concejo Deliberante Ciudad de Puerto Iguazú

Capital del Turismo



"2019 AÑO DEL XXV ANIVERSARIO DE LA SANCION DE LA CARTA ORGANICA MUNICIPAL"

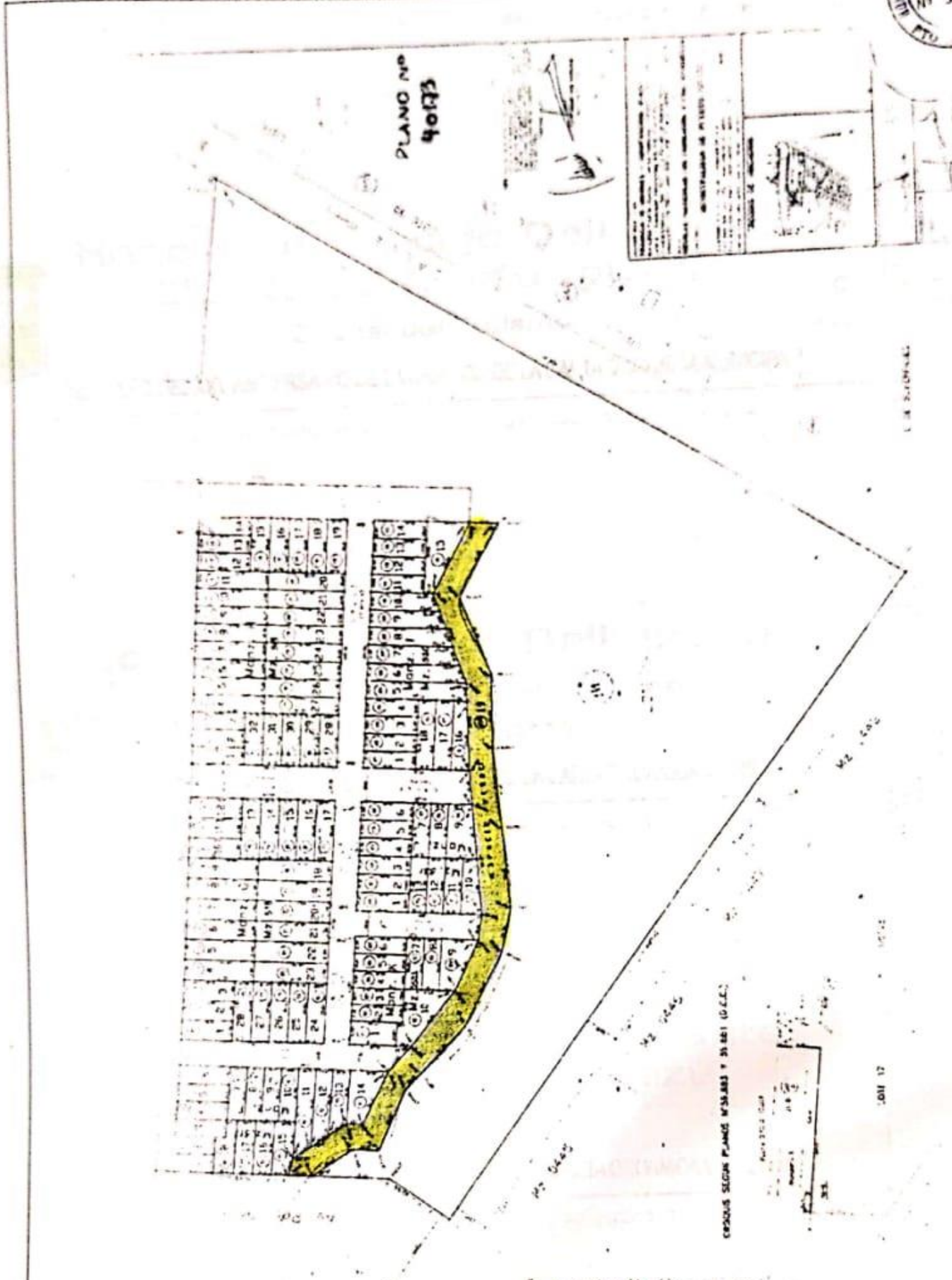

*Romina Paola Burgos*  
ROMINA PAOLA BURGOS  
SECRETARIA LEGISLATIVA  
HONORABLE CONCEJO DELIBERANTE  
CIUDAD DE PUERTO IGUAZU



Procurador Nacional  
Raynoldi Juan José  
PRESIDENTE  
HONORABLE CONCEJO DELIBERANTE  
CIUDAD DE PUERTO IGUAZU